Misión

El Semillero de Investigación Emprendedores del Futuro (EMFU) es un espacio académico interdisciplinar dedicado a fomentar la cultura investigativa y el espíritu emprendedor en la comunidad estudiantil. Nuestra labor se centra en canalizar la creatividad e innovación para desarrollar competencias críticas y científicas, facilitando la articulación entre el emprendimiento universitario y la transferencia efectiva de conocimiento y tecnología hacia la sociedad y el sector productivo

Visión

EEl semillero EMFU será reconocido como un referente de excelencia en la Institución Universitaria Antonio José Camacho y en la región, por su liderazgo en la gestión del emprendimiento sostenible y la innovación. Nos proyectamos como un actor clave que dinamiza la relación Universidad-Empresa-Estado, transformando ideas académicas en soluciones reales mediante procesos sólidos de investigación y transferencia tecnológica.

Correo de contacto de líder:
andreamosquera@admon.uniajc.edu.co
Nombre del líder: Andrea Mosquera
Línea de investigación: Competitividad y desarrollo regional, práctica de emprendimiento, responsabilidad social y sustentabilidad empresarial.

FCE
FACULTAD DE CIENCIAS EMPRESARIALES

Antonio José Camacho
INSTITUCIÓN UNIVERSITARIA

EMFU
Semillero de Investigación Emprendedores del Futuro

Antonio José Camacho
INSTITUCIÓN UNIVERSITARIA



EMFU

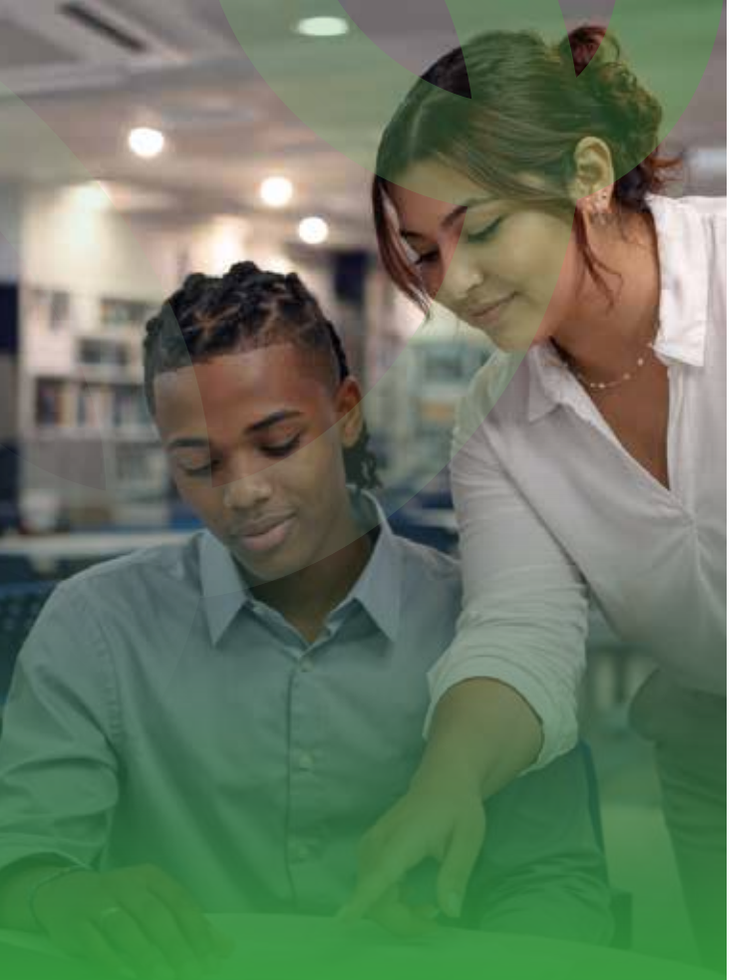

Objetivo general

Desarrollar y fortalecer competencias investigativas y emprendedoras en estudiantes de todos los programas académicos, mediante la implementación de estrategias formativas y proyectos de innovación que impulsen la transferencia de conocimiento y tecnología universitaria como motor de desarrollo social y económico.

Objetivos específicos

1. Fomentar la cultura emprendedora: Realizar actividades de sensibilización y formación que fortalezcan las competencias generales en emprendimiento e innovación en la comunidad estudiantil.

2. Promover la producción intelectual: Incentivar la creación de artículos, ensayos y proyectos de investigación que analicen y propongan soluciones a problemáticas del entorno empresarial y social.

3. Dinamizar la transferencia: Articular los proyectos de aula y de investigación con procesos de transferencia de conocimiento y tecnología, conectando la academia con las necesidades reales del sector externo.

4. Consolidar redes de conocimiento: Fortalecer el trabajo colaborativo e interdisciplinar, aprovechando las unidades de la Institución y las alianzas externas para potenciar el alcance de los proyectos del semillero.

