Misión

El semillero de investigación, es un grupo de estudiantes y docentes de la Facultad de Ciencias Empresariales, en el cual, realizan diferentes tipos de investigación en la línea de Estrategia y Empresa, promoviendo la investigación formativa con el ánimo de aportar estrategias, análisis, diagnósticos, entre otros, al sector productivo regional y nacional, apuntando de esta manera a los procesos misionales de la Institución.

Visión

Ser en el 2030 el semillero altamente reconocido en la Facultad de Ciencias Empresariales, por sus aportes en la investigación formativa, el sector empresarial y productivo de la región; participando activamente en encuentros locales, regionales y nacionales de investigación.

FCE
FACULTAD DE CIENCIAS EMPRESARIALES

Antonio José Camacho
INSTITUCIÓN UNIVERSITARIA

SIES
Semillero de investigación Economía y Sociedad

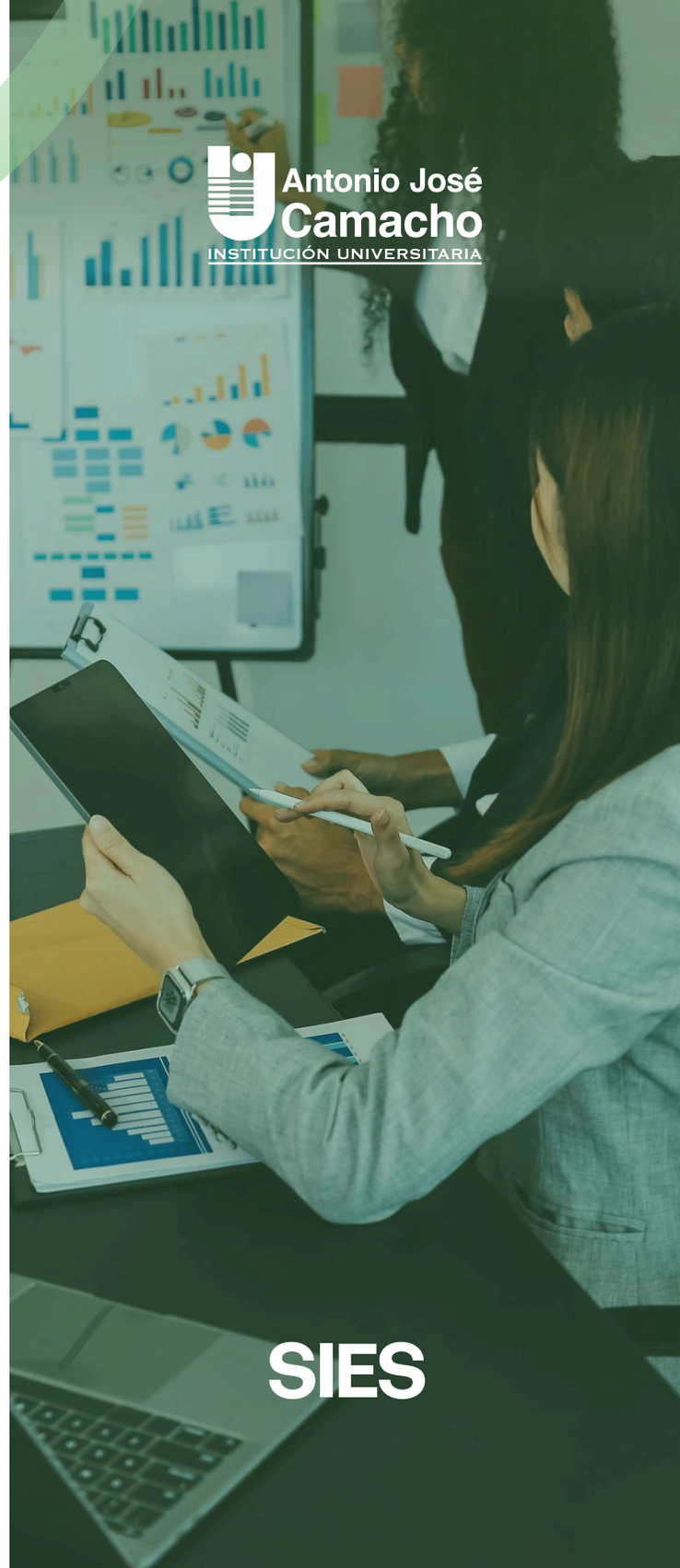

Antonio José Camacho
INSTITUCIÓN UNIVERSITARIA

SIES



Objetivo General

Desarrollar proyectos de investigación ajustados a la línea de Investigación de Competitividad de la Facultad de Ciencias Empresariales.

Objetivos específicos

1. Promover espacios de interacción entre estudiantes y docentes que participan en el semillero de investigación.

2. Fomentar y desarrollar en el equipo de trabajo actividades y estrategias que fortalezcan la investigación formativa.

